



RED DE SENDEROS HOMOLOGADOS

PR-A 001

De Cortegana a Aroche por el Hurón

FICHA DE SENDERO

Fecha de apertura: 11/01/2012

COMARCA:

NOMBRE DEL ESPACIO NATURA: P.N. Aracena y Picos de Aroche

PROVINCIA: Huelva

LOCALIDAD: Cortegana y Aroche

ORIGEN: Cortegana. Junto a la ermita del Calvario. Camino de Ojalvos o de Los Andrinós

DESTINO: Aroche. Camino de los Méndez

ITINERARIO:

FECHA CREACIÓN: 1993

Nº DE ETAPAS:

FECHA DE HOMOLOGACIÓN: 1994

DATOS DESCRIPTIVOS

TRAYECTO/TIPO RECORRIDO: Lineal

LONGITUD: 17 km

LONGITUD DE IDA Y VUELTA: 34 km

TIEMPO ESTIMADO: 4 horas, 30 minutos.

TIEMPO ESTIMADO DE IDA Y VUELTA: 10 horas

ÉPOCA RECOMENDABLE: Todas, excepto verano

DIFICULTAD IDA:

DIFICULTAD VUELTA:

PUNTOS DE AGUA:

COORDENADAS UTM (X/Y) INICIO: 29S x=680042 - y=4197902

COORDENADA UTM (X/Y) FINAL: 29S x=691210 - y=4197902

DESNIVEL MÁXIMO: 271 m

CÓMO LLEGAR:

ENLACE CON OTROS SENDEROS: GR 42.1

OTROS DATOS DEL SENDERO

RESTRICCIONES POR MOTIVOS AMBIENTALES:

ACCESIBILIDAD:

CARTOGRAFÍA:

DISPONIBILIDAD DE TRACK: SI

FECHA ÚLTIMO MANTENIMIENTO: Parcialmente en 2005.

DESCRIPCIÓN:

Sendero largo que une las poblaciones de Cortegana y Aroche pasando por la aldea abandonada de El Hurón. El sendero sale de Cortegana por un camino empedrado llamado de Ojalvos o de Los Andrinós por cruzar un poco más abajo el arroyo del mismo nombre. Al poco se convierte en un camino de tierra con buen firme. Esta pista lleva hasta Aroche, pero el sendero la abandona, hacia la izquierda, tras unos 4,5 km. bajando junto al barranco de la Peñita. Poco antes de llegar a la ribera de Alcalaboza, el sendero abandona el barranco dirigiéndose a la aldea abandonada de El Hurón por la Vereda de Aroche a Almonaster. Después se dirige hacia El Vínculo y Cerro Borrero, entrando en Aroche por el alto de los Méndez.



RED DE SENDEROS HOMOLOGADOS

PR-A 001

Camino de Cortegana a Aroche por el Hurón

TRAZADO DEL SENDERO

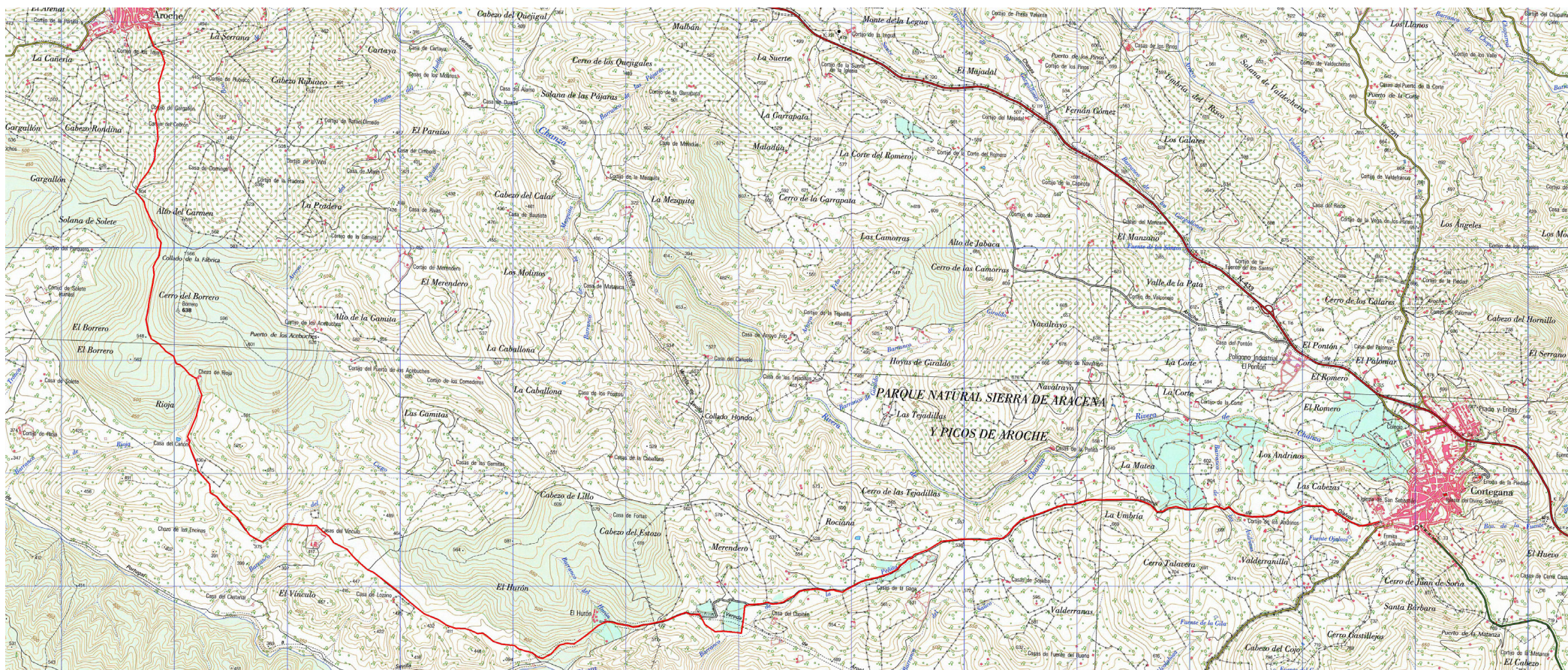

Datos del Registro Andaluz de Senderos de la FEDERACIÓN ANDALUZA DE MONTAÑISMO